

Rioolslib uit defecte persleiding overspoelt kerkhof

Graven Rimburch omringd door bevroren smurrie

Van onze verslaggeefster

Landgraaf - De achterste grafzerken op het kerkhof in het Landgraafse gehucht Rimburch zijn omringd door een dikke laag bevroren rioolslib. De smurrie is afkomstig uit een

defecte transportleiding van het riool van de waterzuivering. De leiding ligt in het weiland meteen achter het kerkhof.

Het rioolslib dat normaal gesproken via de persleiding wordt getransporteerd naar een speciale waterzuiveringinstalla-

tie aan de Europaweg in Landgraaf, heeft het kerkhof deels overspoeld. Een tiental marmere grafzerken staat nu in een spiegelgladde ijslaag, ook de urnenmuur staat middenin de ijsvloer en is nauwelijks te bereiken.

Vijf medewerkers van de firma Heijmans waren gistermiddag druk in de weer om de rioolput en de leiding leeg te pompen om verdere overlast te voorkomen. Woordvoerder Spiertz van Waterzuiveringschap Limburg benadrukt dat de organisatie in

overleg met de gemeente Landgraaf zal bijdragen aan de kosten van het schoonmaken van het kerkhof en het eventuele herstel van de graven. De omvang van de schade is echter pas zichtbaar als de dooi weer intreedt.

60 3-1-97

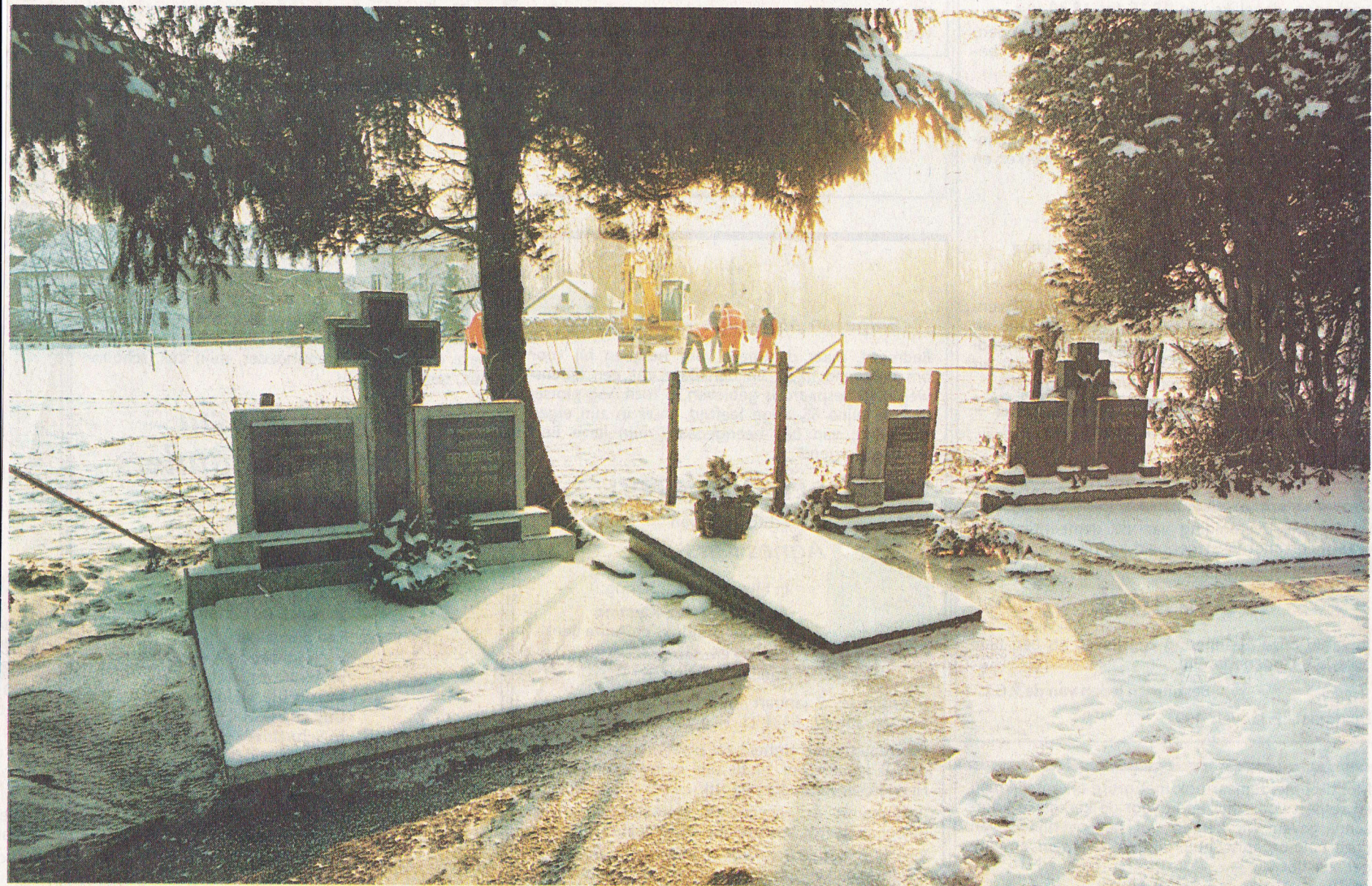

Een ijslaag omringt de zerken op het Rimbursse kerkhof, terwijl op de achtergrond hard wordt gewerkt aan het herstel van de gesprongen persleiding. Foto: Christa Halbesma